

CÁLCULO DE POPULAÇÃO

ADMINISTRATIVO (D-1)

ÁREA: 357,32 m²

Uma pessoa por 7,00m² de área

Nº PESSOAS: 51

AUDITÓRIO (F-5)

Nº PESSOAS: 49

TOTAL Nº PESSOAS: 100

Portas: 100/100 = 1,00 = 1UP

Adotaremos:

Porta: 0,90m = 1UP

NOTA: Para o cálculo de população foi utilizado o layout dos ambientes ou, na ausência deste, a área do ambiente.
NOTA: De acordo com a Norma NBR 9077, Item 3.54 Unidade de passagem; Define-se que: Largura mínima para a passagem de uma fila de pessoas, fixada em 0,55 m.
NOTA: Capacidade da unidade de passagem é o número de pessoas que passa por uma unidade de passagem (0,55 m) em 1 min.

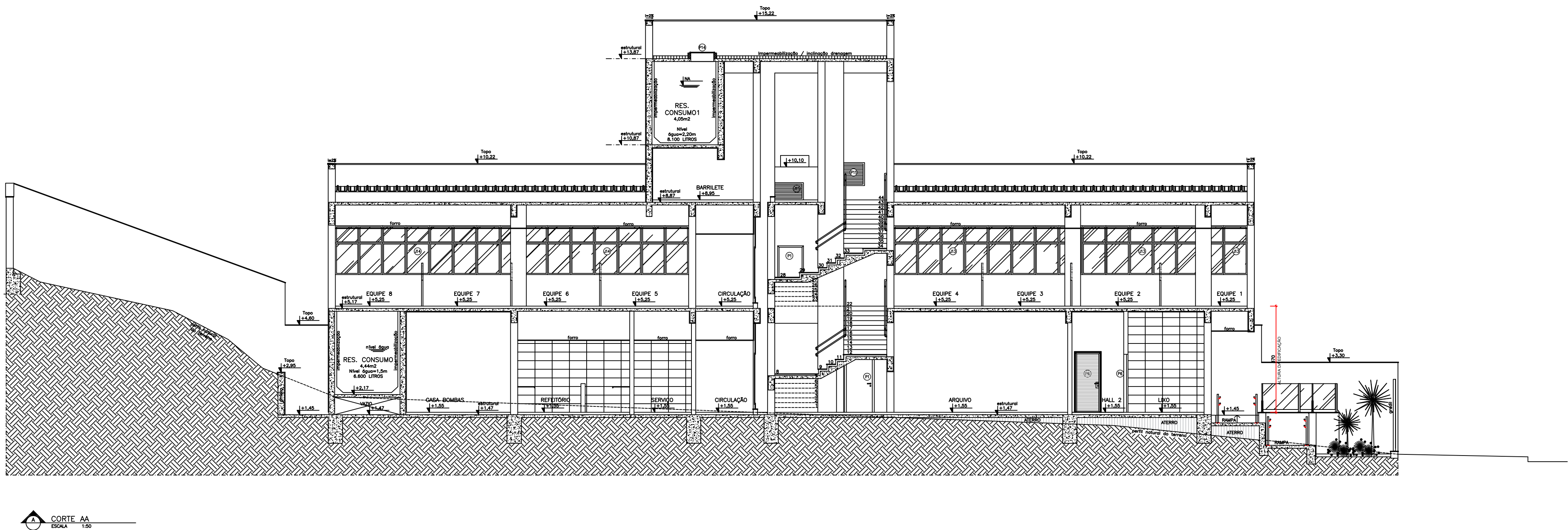

SIMBOLOGIA	
SÍMBOLO	DESCRIÇÃO
	EXTINTOR PORTÁTIL DE PÓ QUÍMICO SECO (PÓ ABC) – 6 Kg / 3-A : 40-BC
	EXTINTOR DE PÓ QUÍMICO SECO (PÓ ABC) – 6 Kg / 3-A : 40-BC INSTALADO EM ABRIGO
	HIDRANTE DE PAREDE NO INTERIOR DO ABRIGO
	HIDRANTE DE RECALQUE SEM VÁLVULA DE RETENÇÃO (HR)
	RESERVA DE INCÊNDIO
	ACIONADOR MANUAL DE BOMBA DE INCÊNDIO
	BOMBA DE INCÊNDIO
	ROTA DE FUGA – SAÍDA FINAL
	ROTA DE FUGA – DIREÇÃO A SEGUIR
	PONTO DE ILUMINAÇÃO DE EMERGÊNCIA DE LED DE POTÊNCIA 10W, 24Vcc – NA PAREDE
	CI (COLUNA DE INCÊNDIO) – PRUMADA DE HIDRANTE (SUBINDO OU DESCENDO) Ø – DIÂMETRO DA TUBULAÇÃO DE HIDRANTE
	ACIONADOR MANUAL/BOTONEIRA, INSTALADO À 1,20m DO PISO.
	AVISADOR ÁUDIO-VISUAL MECÂNICO/ ELETRÔNICO, INSTALADO À 2,50m DO PISO
	DETECTOR DE FUMAÇA TIPO PONTUAL
	CENTRAL DE E ALARME
	TUBULAÇÃO DE FERRO GALVANIZADO INSTALADA NO ENTREFORRO
	TUBULAÇÃO DE FERRO GALVANIZADO INSTALADA ENTERRADA NO PISO (ENVELOPADADA)

TIPO	REV	DESCRIÇÃO	DESENHO	DATA
REVISÕES				
MINISTÉRIO PÚBLICO DO ESTADO DE MINAS GERAIS SEDE DAS PROMOTORIAS DE JUSTIÇA DE CATAGUASES				
ENDEREÇO: AV. HUMBERTO MAURO, N° 396, BAIRRO GRANJARIA MUNICÍPIO DE CATAGUASES			ÁREA TERRENO: 2.213,90 m² ÁREA CONSTRUÍDA: 1.445,23m²	
PROPRIETÁRIO:			CNPJ: 20.971.057/0001-45	
PROCURADORIA GERAL DE JUSTIÇA DO ESTADO DE MINAS GERAIS				
PROJETO DE PREVENÇÃO E COMBATE A PÂNICO			INCÊNDIO E	
EMPRESA:			CNPJ: 06.301.115/0001-00	
<div> ENGENHEIRO FÁBIO JOSE MACIEL DE OLIVEIRA CREA: 117.192/D-MG EFICÁCIA PROJETOS E CONSULTORIA LTDA</div>			CREA: 253.030/D-MG	
RESPONSÁVEL TÉCNICO:				
BERNARDO DINIZ FELICÍSSIMO				
CONTEÚDO: PLANTA 1º PAVIMENTO, CORTE A-A			DATA: 01/12/22 ESCALA: INDICADA	FOLHA: 04/06